

Mirage Marble

Studiopepe

2025



Tavolino con piano in marmo 20mm e gambe realizzate a mano con doghe di cristallo extralight 8mm fuse e disposte in differenti altezze e con dimensioni differenti.

Disponibili anche gambe realizzate a mano con doghe di cristallo nei colori ametista e grigio perla.

Marmi disponibili: Arabescato Cameo satinato, Arabescato Orobico Rosso satinato, Dover White satinato, Nero Marquina levigato opaco, Travertino Silver spazzolato naturale (non resinato) e Travertino Romano spazzolato naturale (non resinato).

Parti metalliche in acciaio inox lucido.

Trattandosi di prodotti realizzati artigianalmente, le misure potrebbero subire variazioni dovute alla fusione del cristallo.

Cm (L x P x H)

46 x 46 x 49.2

100 x 100 x 40.7

Inches (L x P x H)

18¼ x 18¼ x 19½

39½ x 39½ x 16¼

Piano in marmo

Marble top

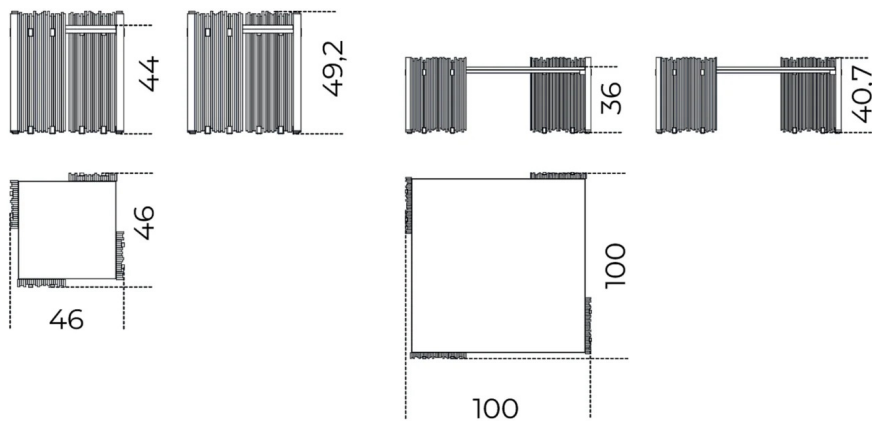

Finiture

Cristallo



Doghe di cristallo
ametista



Doghe di cristallo
extralight



Doghe di cristallo grigio
perla

Marmo

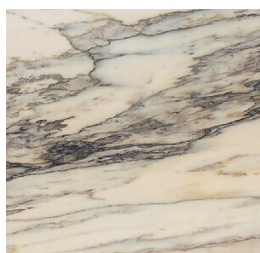

Arabescato Cameo

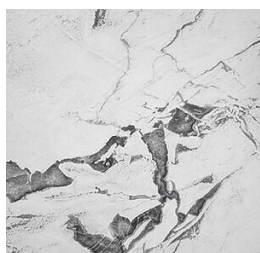

Dover white



Nero Marquina



Orobico Arabescato
Rosso



Travertino romano



Travertino Silver